

# MESYUARAT JAWATANKUASA AKADEMIK PENGAJIAN SISWAZAH (JAPSU)

BIL 5 2020/2021

TARIKH: 23 FEBRUARI 2021



# TODAY'S SESSION

## TOPICS TO BE DISCUSSED

- STATISTIK GRADUAN DAN GOT FEBRUARI 2021
- PENGURUSAN AKADADEMIK
- PROGRAM PESISIR & PROGRAM KHAS
- PENAJAAN PASCASISWAZAH
- STATUS SKPG 2.0 (GRADUAN PG 2020)
- STATISTIK NHT DAN MINIT BEBAS FEBRUARI 2021

# STATISTIK GRADUAN

DAN GOT FEBRUARI 2021



# PERANGKAAAN GRADUAN & GOT DOKTOR FALSAFAH 2021 MENGIKUT BULAN SENAT

SENAT 2021	GOT MYRAII				GOT KPT				GRADUAN		
	GOT		TIDAK GOT		GOT		TIDAK GOT		T	A	JUMLAH
	T	A	T	A	T	A	T	A	T	A	JUMLAH
JANUARI	2	5	14	7	3	7	13	5	16	12	28
FEBRUARI	4	13	15	5	8	14	11	4	19	18	37
JUMLAH	6	18	29	12	11	21	24	9	35	30	65
	25.0%	75.0%	70.7%	29.3%	34.4%	65.6%	72.7%	27.3%	53.8%	46.2%	
	24		41		32		33		65		
	36.9%		63.1%		49.2%		50.8%		100.0%		

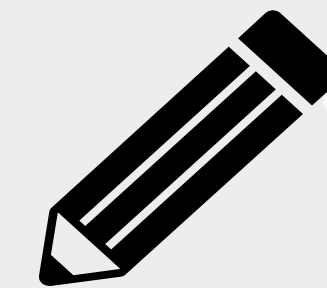

**37**   
 PhD Februari 2021

**65**   
 PhD Jan-Feb 2021

**24 (36.9%)**  
 GOT PhD Jan-Feb 2021

T : Tempatan

A : Antarabangsa

\*Data sehingga Senat Februari 2021

# SASARAN GRADUAN DOKTOR FALSAFAH 2021 MENGIKUT FAKULTI

FAKULTI	SASARAN 2021	GRADUAN	% PENCAPAIAN	GOT MYRA II	GOT KPT	% PENCAPAIAN GOT MYRA II	TEMPATAN	ANTARABANGSA
FE	203	25	12.3%	7	12	28.0%	17	8
SKA	41	9	22.0%	3	5	33.3%	5	4
SKE	32	4	12.5%	2	2	50.0%	3	1
SKM	31	3	9.7%	0	1	0.0%	3	0
SKT	37	5	13.5%	2	3	40.0%	5	0
SK	49	3	6.1%	0	0	0.0%	0	3
SKBSK	7	0	0.0%	0	0	0.0%	0	0
FE	6	1	16.7%	0	1	0.0%	1	0
FSSK	50	9	18.0%	4	5	44.4%	3	6
AB	6	0	0.0%	0	0	0.0%	0	0
ATI	9	0	0.0%	0	0	0.0%	0	0
SP	32	9	28.1%	4	5	44.4%	3	6
SPSMP	0	0	0.0%	0	0	0.0%	0	0
FSSK	3	0	0.0%	0	0	0.0%	0	0
AHIBS	44	11	25.0%	6	6	54.5%	4	7
FABU	72	2	2.8%	1	1	50.0%	2	0
FS	61	8	13.1%	3	0	37.5%	4	4
FTIR	52	7	13.5%	2	2	28.6%	5	2
MJIIT	34	3	8.8%	1	1	33.3%	0	3
<b>JUMLAH</b>	<b>516</b>	<b>65</b>	<b>12.6%</b>	<b>24</b>	<b>27</b>	<b>36.9%</b>	<b>35</b>	<b>30</b>

# GRADUAN DOKTOR FALSAFAH 2021 MENGIKUT FAKULTI DAN BULAN SENAT

SENAT 2021	FAKULTI																	JUMLAH
	SKA	SKE	SKM	SKT	SK	SKBSK	FE	AB	ATI	SP	SPSMP	FSSK	AHIBS	FABU	FS	FTIR	MJIIT	
JANUARI	4	3	1	2	2	0	1	0	0	5	0	0	3	0	2	3	2	<b>28</b>
FEBRUARI	5	1	2	3	1	0	0	0	0	4	0	0	8	2	6	4	1	<b>37</b>
<b>JUM. GRADUAN</b>	<b>9</b>	<b>4</b>	<b>3</b>	<b>5</b>	<b>3</b>	<b>0</b>	<b>1</b>	<b>0</b>	<b>0</b>	<b>9</b>	<b>0</b>	<b>0</b>	<b>11</b>	<b>2</b>	<b>8</b>	<b>7</b>	<b>3</b>	<b>65</b>
<b>SASARAN</b>	<b>41</b>	<b>32</b>	<b>31</b>	<b>37</b>	<b>49</b>	<b>7</b>	<b>6</b>	<b>6</b>	<b>9</b>	<b>32</b>	<b>0</b>	<b>3</b>	<b>44</b>	<b>72</b>	<b>61</b>	<b>52</b>	<b>34</b>	<b>516</b>
<b>% PENCAPAIAN</b>	<b>22.0%</b>	<b>12.5%</b>	<b>9.7%</b>	<b>13.5%</b>	<b>6.1%</b>	<b>0.0%</b>	<b>16.7%</b>	<b>0.0%</b>	<b>0.0%</b>	<b>28.1%</b>	<b>0.0%</b>	<b>0.0%</b>	<b>25.0%</b>	<b>2.8%</b>	<b>13.1%</b>	<b>13.5%</b>	<b>8.8%</b>	<b>12.6%</b>

# PERANGKAIAN GRADUAN & GOT SARJANA (PENYELIDIKAN) 2021 MENGIKUT BULAN SENAT

SENAT 2021	GOT UTM				GRADUAN		
	GOT		TIDAK GOT		T	A	JUMLAH
	T	A	T	A	T	A	
JANUARI	0	0	12	0	12	0	12
FEBRUARI	0	0	10	1	10	1	11
JUMLAH	0	0	22	1	22	1	23
	0.0%	0.0%	95.7%	4.3%	95.7%	4.3%	
	0		23		23		
	0.0%		100.0%		100.0%		

**11**   
 Sarjana (Penyelidikan)  
 Februari 2021

**23**   
 Sarjana (Penyelidikan)  
 Jan-Feb 2021

**0 (0.0%)**  
 GOT Sarjana (Penyelidikan)  
 Jan-Feb 2021

T : Tempatan

A : Antarabangsa

\*Data sehingga Senat Februari 2021

# SASARAN GRADUAN SARJANA (PENYELIDIKAN) 2021 MENGIKUT FAKULTI

FAKULTI	SASARAN 2021	GRADUAN	% PENCAPAIAN	GOT UTM	% PENCAPAIAN GOT UTM	TEMPATAN	ANTARABANGSA
FE	83	15	18.1%	0	0.0%	14	1
SKA	14	3	21.4%	0	0.0%	2	1
SKE	13	4	30.8%	0	0.0%	4	0
SKM	13	1	7.7%	0	0.0%	1	0
SKT	15	1	6.7%	0	0.0%	1	0
SK	15	2	13.3%	0	0.0%	2	0
SKBSK	10	1	10.0%	0	0.0%	1	0
FE	3	3	100.0%	0	0.0%	3	0
FSSK	27	1	3.7%	0	0.0%	1	0
AB	2	0	0.0%	0	0.0%	0	0
ATI	10	0	0.0%	0	0.0%	0	0
SP	7	1	14.3%	0	0.0%	1	0
SPSMP	0	0	#DIV/0!	0	0.0%	0	0
FSSK	8	0	0.0%	0	0.0%	0	0
AHIBS	0	0	#DIV/0!	0	0.0%	0	0
FABU	15	0	0.0%	0	0.0%	0	0
FS	14	1	7.1%	0	0.0%	1	0
FTIR	3	2	66.7%	0	0.0%	2	0
MJIIT	24	4	16.7%	0	0.0%	4	0
<b>JUMLAH</b>	<b>166</b>	<b>23</b>	<b>13.9%</b>	<b>0</b>	<b>0.0%</b>	<b>22</b>	<b>1</b>

# GRADUAN SARJANA PENYELIDIKAN 2021 MENGIKUT FAKULTI DAN BULAN SENAT

SENAT 2021	FAKULTI																	JUMLAH
	SKA	SKE	SKM	SKT	SK	SKBSK	FE	AB	ATI	SP	SPSMP	FSSK	AHIBS	FABU	FS	FTIR	MJIIT	
JANUARI	1	3	0	1	0	0	3	0	0	1	0	0	0	0	1	1	1	12
FEBRUARI	2	1	1	0	2	1	0	0	0	0	0	0	0	0	0	1	3	11
<b>JUM. GRADUAN</b>	<b>3</b>	<b>4</b>	<b>1</b>	<b>1</b>	<b>2</b>	<b>1</b>	<b>3</b>	<b>0</b>	<b>0</b>	<b>1</b>	<b>0</b>	<b>0</b>	<b>0</b>	<b>0</b>	<b>1</b>	<b>2</b>	<b>4</b>	<b>23</b>
<b>SASARAN</b>	<b>14</b>	<b>13</b>	<b>13</b>	<b>15</b>	<b>15</b>	<b>10</b>	<b>3</b>	<b>2</b>	<b>10</b>	<b>7</b>	<b>0</b>	<b>8</b>	<b>0</b>	<b>15</b>	<b>14</b>	<b>3</b>	<b>24</b>	<b>166</b>
<b>% PENCAPAIAN</b>	<b>21.4%</b>	<b>30.8%</b>	<b>7.7%</b>	<b>6.7%</b>	<b>13.3%</b>	<b>10.0%</b>	<b>100%</b>	<b>0.0%</b>	<b>0.0%</b>	<b>14.3%</b>	<b>0.0%</b>	<b>0.0%</b>	<b>0.0%</b>	<b>0.0%</b>	<b>7.1%</b>	<b>66.7%</b>	<b>16.7%</b>	<b>13.9%</b>

# PENGURUSAN

AKADEMIK



# KEMASUKAN SEMULA PELAJAR SECARA FIZIKAL MULAI MAC 2021

## KRITERIA PELAJAR BERKEPERLUAN KHAS UNTUK DIPERTIMBANGKAN

- 01** Pelajar berstatus ' Tidak Selesai' dan semester II Sesi 2019/2020 Semester I Sesi 2020/2021
- 02** Pelajar Pascasiswazah Tahun Akhir Mod Penyelidikan yang perlu menggunakan makmal
- 03** Pelajar yang mempunyai kursus yang melibatkan PdP fizikal seperti bengkel, studio, makmal atau peralatan khusus
- 04** Pelajar yang menduduki peperiksaan akhir dalam kampus UTM
- 05** Pelajar dalam kes-kes khas (selain yang dinyatakan di atas)
- 06** Pelajar yang menghadapi pembelajaran yang tidak kondusif seperti masalah internet, ruang belajar di kediaman, keluarga dan lain-lain

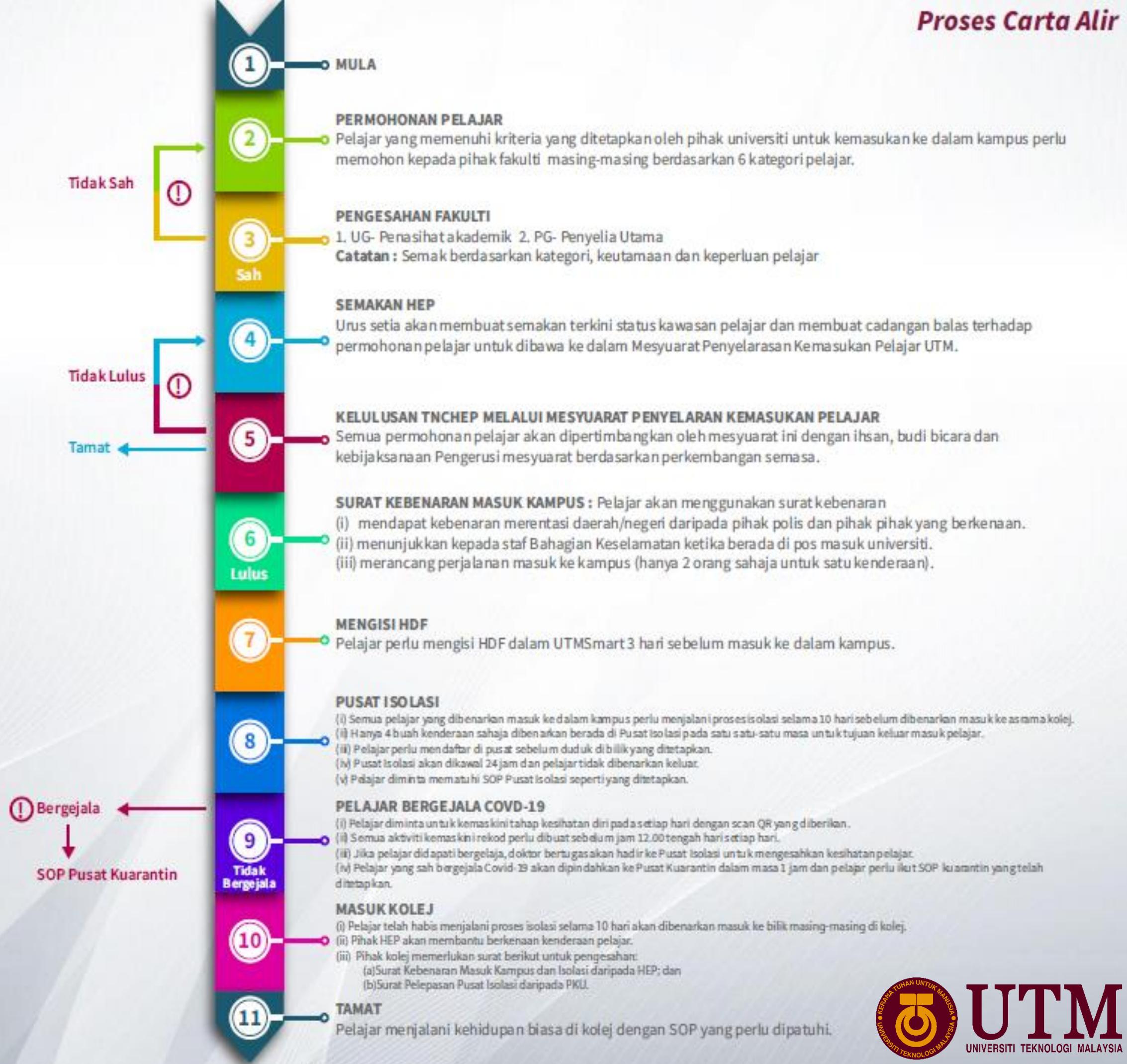

# KAEDAH PENGAJARAN DAN PEMBELAJARAN SEMESTER II SESI 2020/2021

\*PEKELILING AKADEMIK BIL.1/2021



Semua kursus pra dan pasca siswazah yang melibatkan kuliah perlu dijalankan secara dalam talian.

1



Aktiviti penyelidikan di makmal bagi program akademik pasca siswazah boleh dijalankan secara bersemuka melalui kemasukan ke kampus secara berfasa.

2



Kursus yang melibatkan Latihan Industri perlu mengikut ketetapan jenis kehadiran ke tempat latihan daripada industri.

3



Kursus yang melibatkan makmal, studio dan praktikal boleh dilaksanakan secara teradun/hybrid. Pertemuan secara bersemuka dibenarkan bermula 14 April 2021 dan tertakluk kepada pengumuman semasa Majlis Keselamatan Negara (MKN) dan Kementerian Pengajian Tinggi..

4

Program akademik yang melibatkan akreditasi dari badan professional boleh melaksanakan peperiksaan akhir secara bersemuka sekiranya semua pelajar yang terlibat dapat kembali ke kampus dan Sekolah/Fakulti dapat memastikan Standard Operation Procedure (SOP) bagi pencegahan penularan COVID-19 Kementerian Kesihatan Malaysia dapat dipatuhi.



5

Semua bentuk pentaksiran samada formatif atau sumatif perlu dilaksanakan secara dalam talian.



6

Kursus yang melibatkan pembelajaran servis perlu dilaksanakan sepenuhnya secara dalam talian.



7

TINDAKAN  
FAKULTI

KEMASKINI MOD PdP  
DI WEBSITE FAKULTI





 **UTM** UNIVERSITI TEKNOLOGI MALAYSIA **SCHOOL OF GRADUATE STUDIES**

LAST DAY OF THESIS SUBMISSION  
FOR SEMESTER 1 20202021

**11 March 2021**  
*All The Best!*

**TARIKH AKHIR PENGHANTARAN TESIS**  
SEMESTER I SESI 2020/2021.

**PENAJAAN**

**PASCASISWAZAH**



Scholarship

# PENAWARAN IDF & NPF SESI 2020/2021-2

Bil	Tarikh	Aktiviti	Tindakan
1	13 Mac 2021	Hebahan permohonan di dalam laman web dan Facebook SPS	SPS
2	14 Mac – 28 Mac 2021	Pelajar menghantar permohonan melalui <a href="https://my.utm.my/">https://my.utm.my/</a>	Pelajar
3	14 Mac – 4 April 2021	<b>Penyelia dan TDA membuat pengesahan permohonan di <a href="https://my.utm.my">https://my.utm.my</a></b>	<b>Penyelia dan TDA</b>

Tempoh permohonan:  
**14 Mac – 28 Mac 2021**

- ✓ Penyelia dan TDA perlu membuat **pengesahan permohonan** di <https://my.utm.my> sepanjang tempoh permohonan dibuka

# STATUS SKPG 2.0

(GRADUAN PG 2020)



# STATUS PENGISIAN SKPG 2 MENGIKUT FAKULTI (SEHINGGA 22 FEBRUARI 2021)

Status semasa SKPG 1.0 (31 Januari 2021):

Fakulti	Bekerja		Melanjutkan pengajian		Meningkatkan kemahiran		Menunggu penempatan pekerjaan		Belum bekerja		Kebolehpasaran graduan		Jumlah	Jumlah tidak isi	Jumlah keseluruhan graduan
	Bil	%	Bil	%	Bil	%	Bil	%	Bil	%	Bil	%			
FE	468	70.9%	43	6.5%	3	0.5%	29	4.4%	117	17.7%	543	82.3%	660	17	677
FSSK	254	83.0%	8	2.6%	0	0.0%	7	2.3%	37	12.1%	269	87.9%	306	0	306
FABU	151	85.3%	5	2.8%	0	0.0%	0	0.0%	21	11.9%	156	88.1%	177	8	185
FS	87	68.5%	8	6.3%	0	0.0%	2	1.6%	30	23.6%	97	76.4%	127	0	127
AHIBS	178	83.6%	4	1.9%	1	0.5%	6	2.8%	24	11.3%	189	88.7%	213	12	225
FTIR	135	84.4%	4	2.5%	0	0.0%	2	1.3%	19	11.9%	141	88.1%	160	0	160
MJIIT	39	54.2%	10	13.9%	2	2.8%	1	1.4%	20	27.8%	52	72.2%	72	0	72
<b>Jumlah</b>	<b>1312</b>	<b>76.5%</b>	<b>82</b>	<b>4.8%</b>	<b>6</b>	<b>0.3%</b>	<b>47</b>	<b>2.7%</b>	<b>268</b>	<b>15.6%</b>	<b>1447</b>	<b>84.4%</b>	<b>1715</b>	<b>37</b>	<b>1752</b>

Kemaskini pengisian SKPG 2.0 (sehingga 22 Feb 2021):

Fakulti	Bekerja		Melanjutkan pengajian		Meningkatkan kemahiran		Menunggu penempatan pekerjaan		Belum bekerja		Kebolehpasaran graduan		Jumlah	Jumlah tidak isi	Jumlah keseluruhan graduan
	Bil	%	Bil	%	Bil	%	Bil	%	Bil	%	Bil	%			
FE	473	71.5%	44	6.6%	18	2.7%	28	4.2%	99	15.0%	563	85.0%	662	15	677
FSSK	255	83.3%	8	2.6%	3	1.0%	7	2.3%	33	10.8%	273	89.2%	306	0	306
FABU	153	86.4%	5	2.8%	1	0.6%	0	0.0%	18	10.2%	159	89.8%	177	8	185
FS	85	66.9%	9	7.1%	7	5.5%	2	1.6%	24	18.9%	103	81.1%	127	0	127
AHIBS	178	83.2%	4	1.9%	3	1.4%	6	2.8%	23	10.7%	191	89.3%	214	11	225
FTIR	135	84.4%	4	2.5%	1	0.6%	2	1.3%	18	11.3%	142	88.8%	160	0	160
MJIIT	40	55.6%	10	13.9%	8	11.1%	1	1.4%	13	18.1%	59	81.9%	72	0	72
<b>Jumlah</b>	<b>1319</b>	<b>76.8%</b>	<b>84</b>	<b>4.9%</b>	<b>41</b>	<b>2.4%</b>	<b>46</b>	<b>2.7%</b>	<b>228</b>	<b>13.3%</b>	<b>1490</b>	<b>86.7%</b>	<b>1718</b>	<b>34</b>	<b>1752</b>

# STATUS PENGISIAN SKPG 2 MENGIKUT FAKULTI (SEHINGGA 22 FEBRUARI 2021)

Bil	Fakulti	Sekolah	Jumlah Graduan Belum Bekerja dan Belum Kemaskini SKPG 2
1	FE	SKA	15
		SKE	15
		SKM	14
		SKT	28
		SKBSK	7
		SK	11
		FE	3
2	FSSK	AB	1
		ATI	0
		SP	25
		SPSMP	5
		FSSK	1
3	FABU	17	
4	FS	20	
5	AHIBS	23	
6	FTIR	18	
7	MJIIT	13	
<b>Jumlah</b>			<b>216</b>



- SKPG2 – kemaskini status oleh graduan yang belum bekerja Ketika mengisi SKPG1
- Tarikh tutup pengisian SKPG2: **28 Feb 2021**
- Para graduan diminta untuk mengisi Google Form <http://bit.ly/utmgraduate2020>
- Senarai graduan belum bekerja telah diemail dan boleh dimuat turun di Power BI 'Kebolehpasaran Graduan 2020' oleh UTMiLeague

# PROGRAM PESISIR

DAN PROGRAM KHAS



# LAPORAN HASIL 'VIRTUAL PROGRAM PREVIEW' UTM PESISIR

PUSAT PEMBELAJARAN	KOD PROGRAM	NAMA PROGRAM	BIL PERMOHONAN		TARIKH DAN MASA PREVIEW PROGRAM	BIL KEHADIRAN
			SEBELUM PREVIEW	SELEPAS PREVIEW		
UTM Kuala Lumpur	MKKEA1BKA	Master of Science (Energy Management)	6	15	28 January 2021 (8.30 PM)	13 orang
Pulau Pinang	MKEHA1BPA	Master of Engineering (Computer & Microelectronic Systems)	7	15		
UTM Kuala Lumpur	MKAMA1BKA	Master of Engineering (Construction Management)	5	10	6 February 2020 (10.00 AM)	15 orang
UTM Kuala Lumpur	MBESA1BKA	Master of Architecture	6	10	7 February 2020 (10.00 AM)	11 orang
UTM Kuala Lumpur	MKEPA1BKA	Master of Engineering (Electrical Power)	7	9		
UTM Kuala Lumpur	MKAEA1BKA	Master of Engineering (Structure)	5	8		
UTM Kuala Lumpur	MKKHA1BKA	Master of Science (Safety, Health And Environment)	5	8	1 February 2020 (10.00 AM)	17 orang
UTM Johor Bahru	MKKHA1BJA	Master of Science (Safety, Health And Environment)	4	4		
UTM Kuala Lumpur	MKMMA1BKA	Master of Science (Mechanical Engineering)	3	6	5 February 2020 (10.00 AM)	10 orang
UTM Johor Bahru	MKMMA1BJA	Master of Science (Mechanical Engineering)	4	4		
UTM Kuala Lumpur	MKAJA1BKA	Master of Engineering (Geotechnics)	5	6		
UTM Johor Bahru	MKMNA1BJA	Master of Science (Industrial Engineering)	3	6		
UTM Kuala Lumpur	MKAAA1BKA	Master of Engineering (Civil)	5	5		
UTM Johor Bahru	MKAZA1BJA	Master of Project Management	5	5		
UTM Kuala Lumpur	MKPPA1BKA	Master of Petroleum Engineering	4	5		
UTM Kuala Lumpur	MKPPA1BKA	Master of Petroleum Engineering	3	5		
UTM Kuala Lumpur	MKEMA1BKA	Master of Engineering (Mechatronics and Automatic Controls)	1	5		
UTM Kuala Lumpur	MGHNA1BKA	Master of Science (Land Administration And Development)	3	3		
UTM Johor Bahru	MHAFA2BJA	Master of Human Resource Development	3	3		
UTM Kuala Lumpur	MKETA1BKA	Master of Engineering (Wireless Communication and Network)	3	3		
UTM Kuala Lumpur	MKAZA1BKA	Master of Project Management	2	3		
UTM Kuala Lumpur	MGHGA1BKA	Master of Science (Geoinformatics)	1	3		
Shah Alam	MBSGA1BBE	Master of Business Administration	0	3		
UTM Kuala Lumpur	MGHPA1BKA	Master of Science (Real Estate)	2	2		
UTM Kuala Lumpur	MSCJA2BKA	Master of Science	1	2		
UTM Johor Bahru	MHAFA2BKA	Master of Human Resource Development	1	1		
UTM Johor Bahru	MKEPA1BJA	Master of Engineering (Electrical Power)	1	1		
Sabah	MKEPA1BSA	Master of Engineering (Electrical Power)	1	1		
UTM Kuala Lumpur	MBSGA1BKA	Master of Business Administration	0	1		

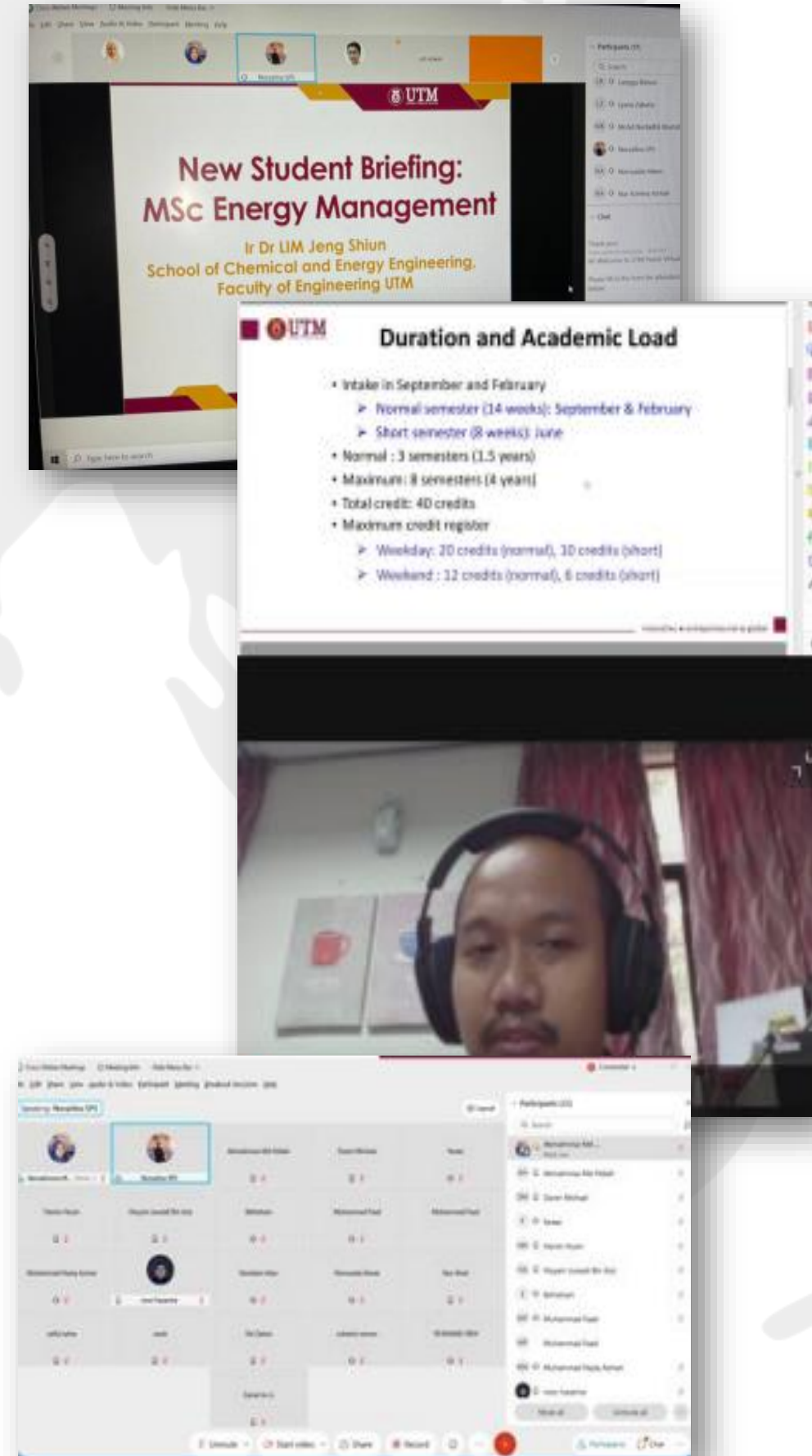

# LAPORAN KAJI SELIDIK KEPUASAN PELANGGAN 'VIRTUAL PROGRAM PREVIEW' UTM PESISIR

Date	Programme	Faculty/ School	No of attendees	No of respondent	How did you know about this programme			Did you experience any		UTM staff was effective in explaining the information			Did our Virtual Programme Preview meet your			How likely is it that you would recommend UTM Persisir programme to			
					Email	Whatsapp/ Telegram	FB/ Instagram	Yes	No	Strongly Agree	Agree	Disagree	Yes	No	Maybe	Extremely Likely	Likely	Not likely	Not sure
7 February 2021 (Sun) 10.00 am	Master of Architecture	FABU	13	6	4	2	0	0	6	5	1	0	6	0	0	2	4	0	0
6 February 2021 (Sat) 10.00 am	Master of Engineering (Construction Management)	SKA	15	10	8	1	1	2	8	10	0	0	10	0	0	3	7	0	0
5 February 2021 (Fri) 10.00 am	Master of Engineering (Mechanical Management)	SKM	10	5	4	0	1	0	5	2	2	1	4	0	1	2	3	0	0
1 February 2021 (Mon) 11.00 am	Master of Science (Safety, Health And Environment)	SKT	13	6	3	3	0	2	4	3	3	0	6	0	0	2	3	0	1
28 January 2020 (Thu) 9.00 pm	Master of Science (Energy Management)	SKT	17	9	6	2	1	3	6	3	6	0	8	0	1	3	6	0	0
<b>TOTAL</b>			<b>68</b>	<b>36</b>	<b>25</b>	<b>8</b>	<b>3</b>	<b>7</b>	<b>29</b>	<b>23</b>	<b>12</b>	<b>1</b>	<b>34</b>	<b>0</b>	<b>2</b>	<b>12</b>	<b>23</b>	<b>0</b>	<b>1</b>

## Pandangan / Komen Penambahbaikan:

- It's Nice on Hearing this 3 in 1 Programme as it Benefited certain Private Practitioner out there
- A very warm welcoming and clear explanation. Thank you
- Fees maybe need to be restructured and every weekend in a month to 3weeks a month.
- Add in the course payment schedule in the slides, as a lot of students interested in the flexible payment method.
- Its better to use google meet as the interface is more user friendly compared to webex
- It is good enough to know all the information
- Hopefully the programme will be recognised by LAM soon as possible. Highly interested in the programme. Would like to get the academic calendar and also scholarship information of the off-shore programme. Big thanks to all the organisers.

# PENGURUSAN PROGRAM UTM PESISIR (SEM 2 SESI 20/21)

## TARIKH AKHIR PENYERAHAN JADUAL

**1** Jadual Kuliah Program Pesisir : **24 Febuari 2021**

**2** Jadual Lantikan Penyelia : **1 April 2021**

**3** Jadual Pembentangan Projek Sarjana : **28 Jun 2021**

**4** Jadual Peperiksaan Akhir : **28 Jun 2021**

## PERINGATAN MESRA :

- Semua penyelaras bagi program baharu ditawarkan pada semester ini diminta untuk menyediakan lesson plan bagi program pesisir untuk rujukan SPS dan penawaran kuliah perlu mengikut lesson plan yang telah disediakan.
- Pembantu Penyelaras perlu memastikan jadual telah disahkan oleh Naib Pengerusi / Pengarah Program (Sekolah/Fakulti) sebelum dikembalikan kepada pihak UTM Pesisir. Template yang tidak bertandatangan akan dipulangkan semula dan surat lantikan pensyarah tidak akan diproses.
- Seperti yang telah dipersetujui semasa Mesyuarat JK Pesisir, pensyarah tidak dibenarkan mengajar melebihi 2 subjek / 2 pusat pembelajaran pada semester yang sama walaupun berkongsi.
- Penyelaras Program adalah bertanggungjawab untuk memastikan penyeliaan bagi seorang penyelia adalah mengikut panduan yang ditetapkan. Setiap penyelia hanya dibenarkan menyelia maksimum empat orang pelajar bagi satu semester (tidak digalakkan penyeliaan secara one-to-one. Sekiranya terdapat keperluan mohon hantarkan emel permohonan kepada utmpesisir@utm.my bersama justifikasi untuk kelulusan). Sekiranya seorang penyelia menyelia lebih dari 4 orang pelajar, SPS tidak akan melantik penyelia terlibat dan urusan tuntutan bayaran tidak akan diproses.
- Penyelaras Program adalah bertanggungjawab untuk memastikan lantikan pengawas (untuk peperiksaan akhir secara synchronous) adalah mengikut panduan yang ditetapkan. Setiap kursus hanya seorang pengawas dibenarkan kecuali bagi kursus yang mempunyai bilangan pelajar 30 orang. (Sekiranya terdapat keperluan mohon hantarkan emel permohonan kepada utmpesisir@utm.my bersama justifikasi untuk kelulusan)

# TENTATIF PERSEDIAAN AUDIT AKREDITASI PENUH UTM ODL

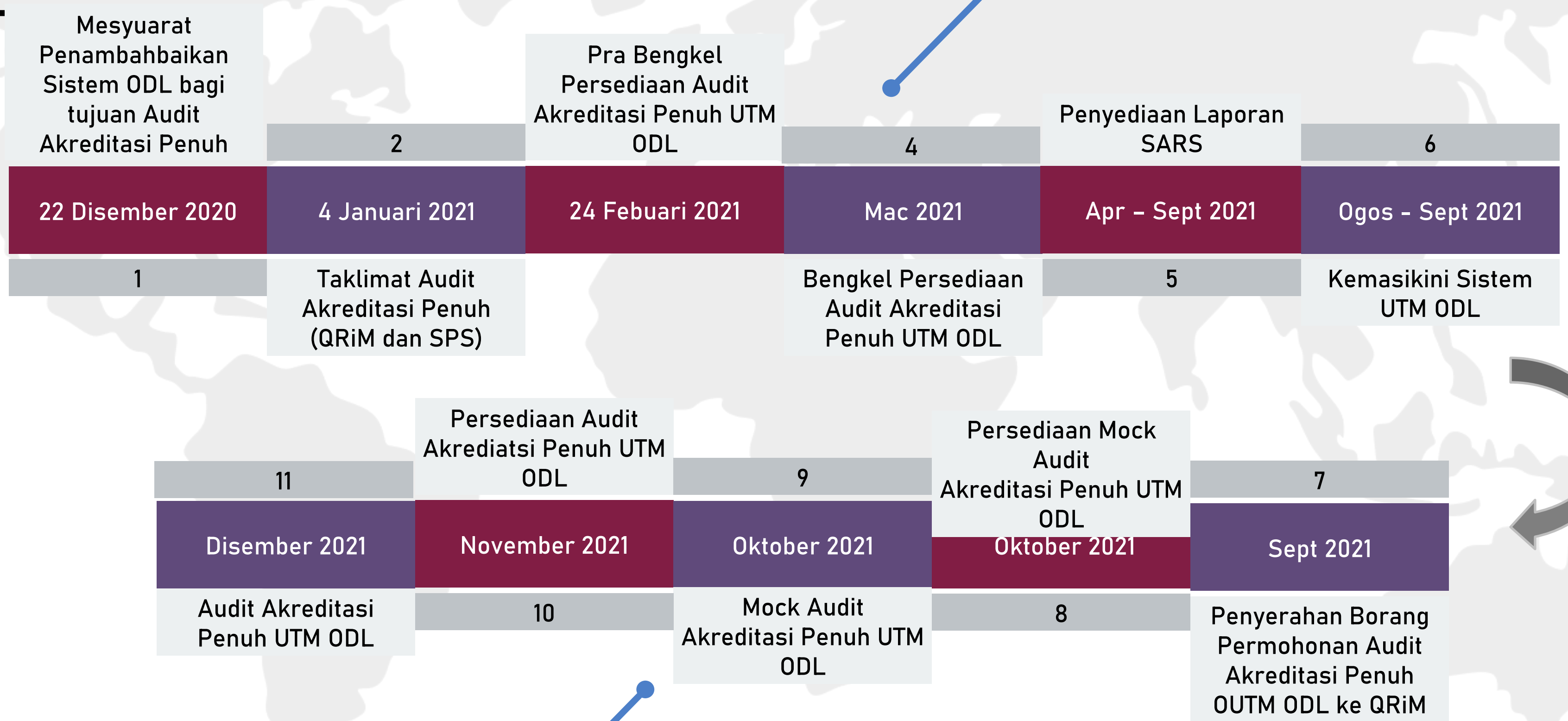

# STATISTIK NHT DAN MINIT BEBAS

FEBRUARI 2021



# STATISTIK NHT DAN MINIT BEBAS

## JASPU BIL. 5 2020/2021

### PERMOHONAN NOTIS HANTAR TESIS (NHT) (154)

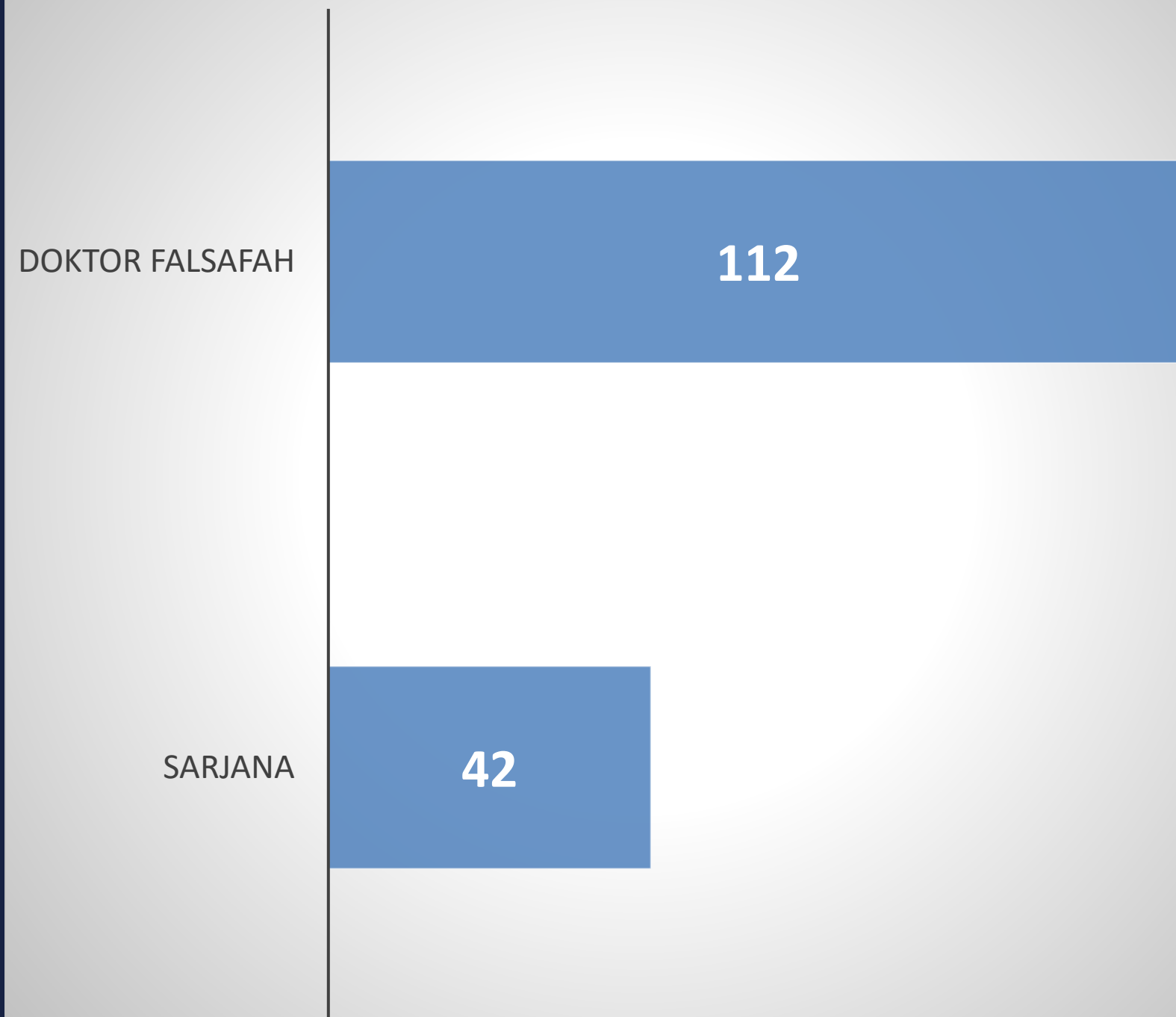

### PERMOHONAN MINIT BEBAS ( 31 )

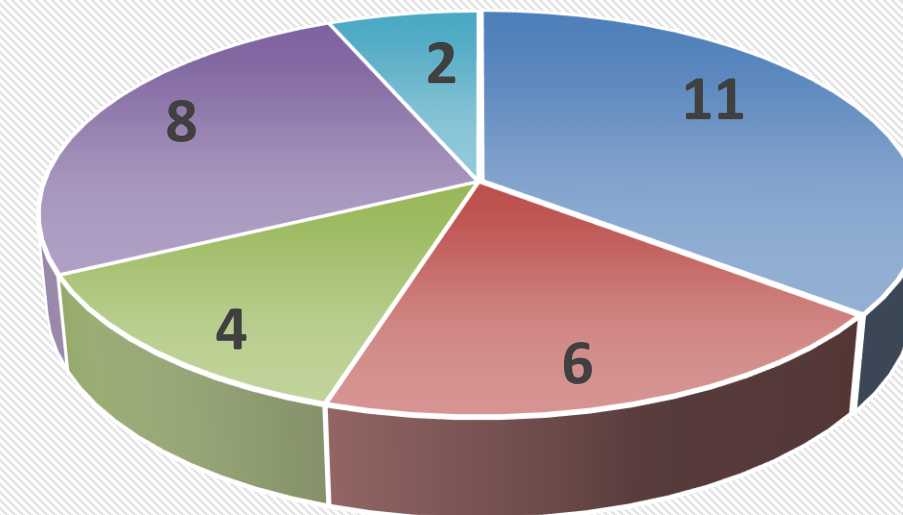

- PERMOHONAN PELANJUTAN NOTIS HANTAR TESIS (11)
- PERMOHONAN LANJUT HANTAR NOTIS DAN PELANTIKAN PANEL PEMERIKSA/ PENGERUSI BAHARU (6)
- PERMOHONAN PELANTIKAN PANEL PEMERIKSA/ PENGERUSI BAHARU (4)
- PERMOHONAN PELANJUTAN TEMPOH PEMBETULAN TESIS (8)